

Torino - Via Livorno 53

Durata: 104 ore di cui 75 in presenza, 25 online
e 4 di esame finale.

Costo: € 539,00 + IVA oppure € 490,00 + IVA
per associati Cna e Legacoop
(tassa di iscrizione esame sempre compresa)

Avvio corso al raggiungimento numero minimo di allievi.

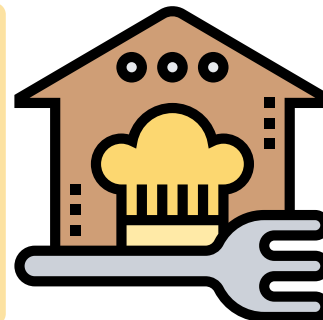

Corso riconosciuto dalla Regione Piemonte

SOMMINISTRAZIONE DI ALIMENTI E BEVANDE E ATTIVITA' DI COMMERCIO NEL SETTORE MERCOLOGICO ALIMENTARE

PROFILO E SBOCCHI OCCUPAZIONALI:

Il percorso formativo, previo superamento dell'esame finale di idoneità presso la CCIAA competente, abilita all'accesso e all'esercizio dell'attività di somministrazione di alimenti e bevande e all'accesso all'esercizio in qualsiasi forma di un'attività di commercio relativamente al settore merceologico alimentare.

DESTINATARI:

Non sono richiesti requisiti specifici.

PERCORSO DI STUDIO:

- Individuare gli aspetti organizzativi del lavoro
- Individuare le norme igienico sanitarie
- Individuare gli aspetti gestionali dell'attività
- Analizzare le caratteristiche dei prodotti merceologici.

PROVA FINALE E CERTIFICAZIONE

La prova di esame finale, previa frequenza di almeno 3/4 delle ore del corso, si svolgerà presso la CCIAA territoriale competente. Il superamento consentirà di ottenere l'abilitazione all'esercizio dell'attività di somministrazione.

COSTO E MODALITA' DI PAGAMENTO:

- € 539,00 + IVA
- € 490,00 + IVA per associati Cna e Legacoop

Tassa di iscrizione esame, marche da bollo, dispense e test di preparazione all'esame finale sempre compresi.

Il pagamento potrà avvenire in un'unica soluzione o in più rate. In questo caso è previsto un acconto pari a 150 euro + IVA da versare al momento dell'iscrizione e la restante parte entro l'ultima settimana di corso.

DURATA E ORARI:

104 ore di cui 75 in presenza, 25 online e 4 di esame finale.

L'avvio corso è previsto al raggiungimento del numero minimo allievi.

Consultare sempre la sezione news del nostro sito **www.inforcoopecipa.it** per rimanere aggiornati sull'attivazione delle edizioni.

La frequenza è obbligatoria; sono concesse assenze per un ammontare totale di 25 ore, pari a 1/4 del monte ore complessivo del corso.

SEDE DI SVOLGIMENTO DEL PERCORSO:

Via Livorno 53 - Torino

Persone di riferimento per informazioni o iscrizioni:

011 5187362

fioreda@inforcoopecipa.it



In collaborazione con